VON-KURZ-STIFTUNG
Seniorenwohnheim Niederdorf
Öffentl. Betrieb für Pflege- und Betreuungsdienste

FONDAZIONE VON-KURZ
Residenza per Anziani Villabassa
Azienda Pubblica di servizio alla persona
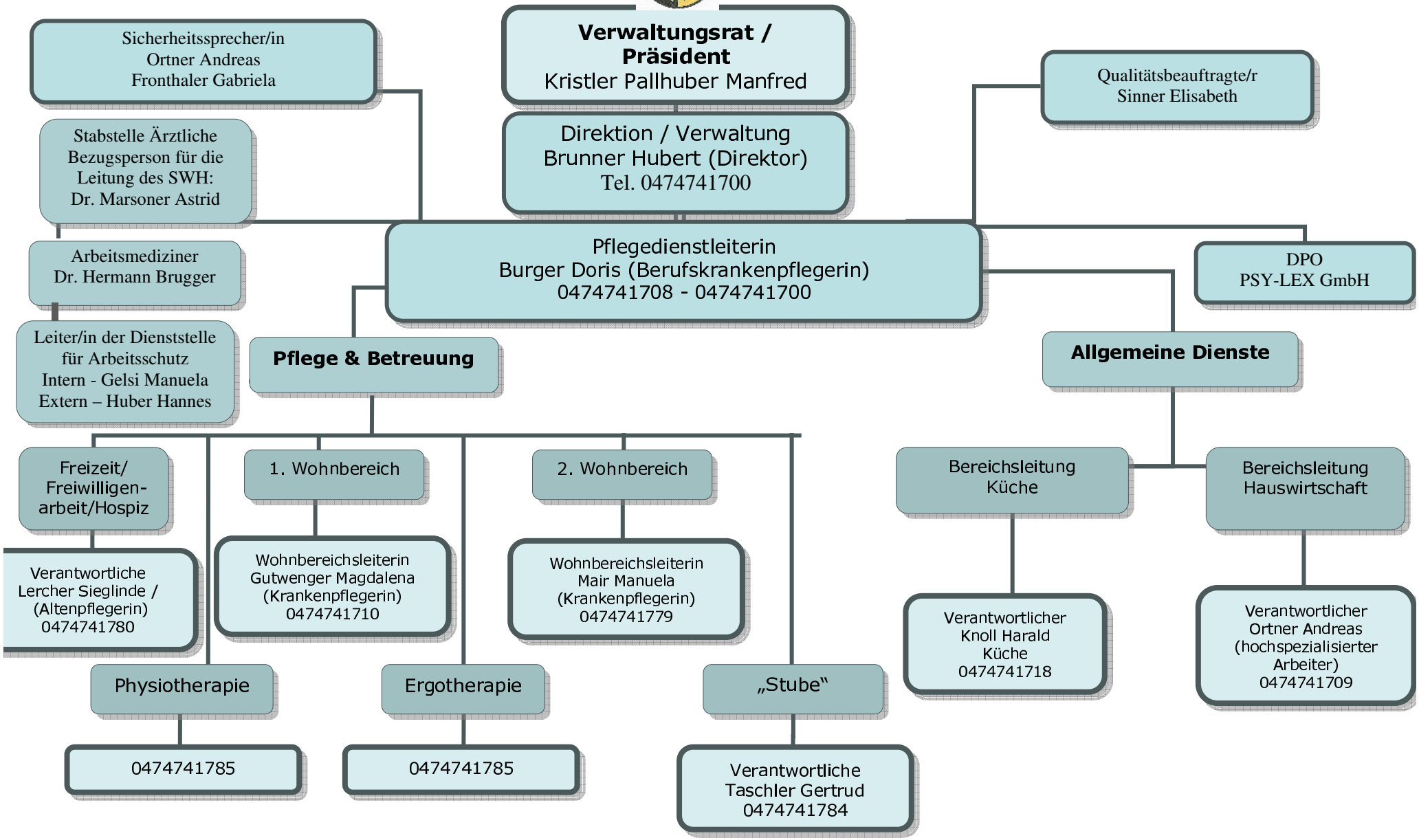
Februar 2023